PROGRAMACIÓN MARZO 2024
BIBLIOTECA "María Giralt"

El despertar de la primavera

CENTRO DE INTERÉS

Cada mes la biblioteca ofrece un "Centro de Interés" en el que se expone todo el fondo relativo a un tema. En **MARZO** los usuarios podrán encontrar libros sobre:

EL MUNDO VEGETAL

CLUB DE LECTURA DE LA BIBLIOTECA "LIBERarte"

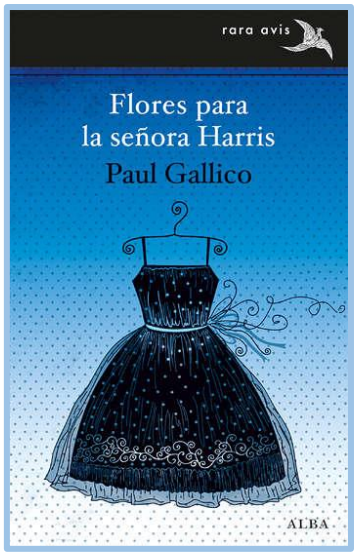

TÍTULO: *Flores para la señora Harris*
AUTOR: Paul Gallico

GRUPO A
Jueves 14 de marzo
17:30 horas

GRUPO B
Jueves 21 de marzo
17:30 horas

SINOPSIS: La señora Harris, una viuda de cierta edad que se dedica a limpiar casas de la clase alta londinense, descubre un buen día, en el armario de una de sus más ricas clientes, un par de vestidos de Dior que la dejan cautivada. Contra todo pronóstico, decide que ella quiere –necesita– uno de esos vestidos, aunque nunca vaya a tener ocasión de llevarlo. Cuando se entera del precio, en lugar de desistir,

empieza a ahorrar para alcanzar su sueño e inicia así un largo proyecto que, al cabo de más de dos años, acabará llevándola a París. Sus aventuras en la casa Dior, de la mano de madame Colbert, el joven contable Fauvel y la bella modelo Natasha, y sus inopinados atisbos del gran mundo parisino la guiarán por un camino en el que no faltarán el escarnio ni el desprecio ni finalmente la amistad.

CUENTACUENTOS "Elefantes y ratones"

Elefantes y ratones, cuentos a montones. Ratones y elefantes, cuentos para pequeños, cuentos para gigantes. Y un montón de aventuras, alguna risa y mucho cariño a nuestros amigos los animales. Elefantes y ratones, unas cuantas emociones. Ratones y elefantes, no te pierdas ni un instante.

JUEVES: 7 de marzo
HORA: 18:00 horas
LUGAR: Sala Multiusos de la Biblioteca
A CARGO DE: Rafael Ordóñez
EDADES: *niños a partir de 4 años* *(acompañados de un adulto)*

Inscripción previa: 91 899 37 95

ADEMÁS, NUESTROS TALLERES SEMANALES

CLUB DE AJEDREZ "Caballo de Troya"

DÍA: Todos los JUEVES
HORA: de 19:30 a 21: 00 horas
LUGAR: Sala Multiusos

Inscripciones Tel.- 91 899 37 95

En la biblioteca nos gusta crear espacios de convivencia y encuentro. Así, os ofrecemos venir a jugar al ajedrez. Un juego que fue traído a Occidente por los musulmanes y se hizo muy popular en el S.XV, entre la nobleza. Además, no olvides que potencia la memoria y contribuye a la socialización.

SELECCIÓN NOVEDADES MARZO

NARRATIVA ADULTO

- Las hijas de la criada / Sonsoles Ónega. Premio Planeta 2023
- La sangre del padre / Alfonso Goizueta. Finalista Premio Planeta 2023
- Los inocentes / María Oruña (Los Libros del Puerto Escondido; 6)
- El Infierno / Carmen Mola
- Atlas: la historia de Pa Salt / Lucinda Riley & Harry Whittaker (Las Siete Hermanas; 8)
- Hontoria / Juan Carlos Galindo

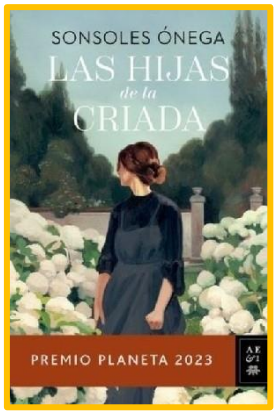

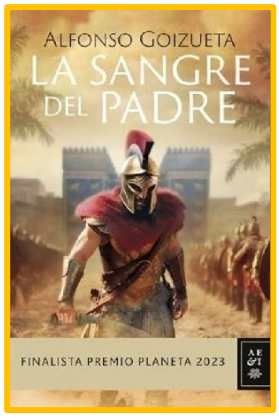

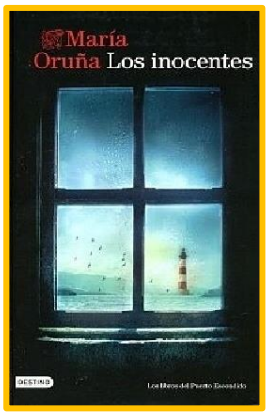

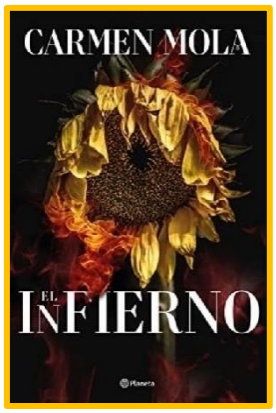

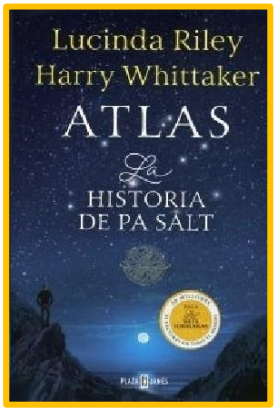

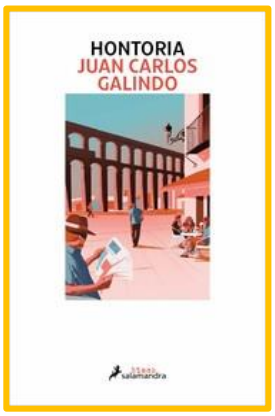

MATERIA ADULTOS

- Inocencia radical: la vida en busca de pasión y sentido / Elsa Punset
- Curso de escritura creativa / Brandon Sanderson
- Ciberseguridad y transformación digital: cloud, identidad digital, blockchain, agile, inteligencia artificial ... / María Ángeles Caballero Velasco, Diego Cilleros Serrano

- ¿Por qué enfermamos? / Benjamin Bikman
- Humanizar la educación: la vida nos está dando una oportunidad para repensar la educación / César Bona
- El patrón bitcoin: la alternativa descentralizada a los bancos centrales / Saifedean Ammous

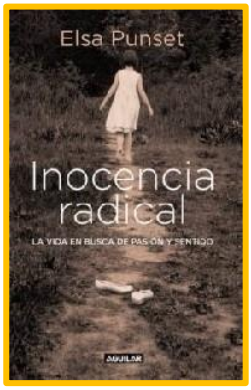

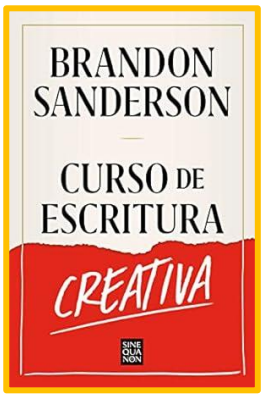

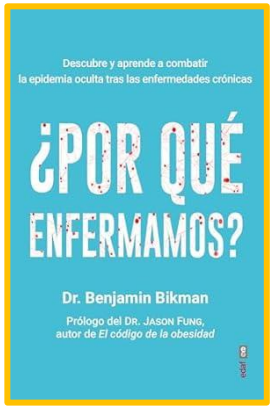

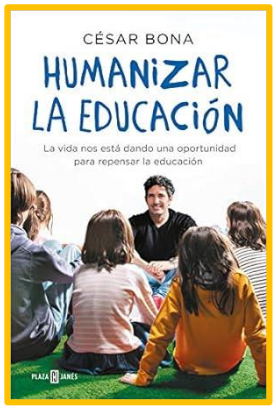

JUVENIL (De 16 a 18 años)

- Mentiras que le cantamos al mar / Sarah Underwood
- Una corte de rosas y espinas / Sarah J. Maas (Una corte de rosas y espinas; 1)
- Alguien con quien hablar / Grégory Panaccione

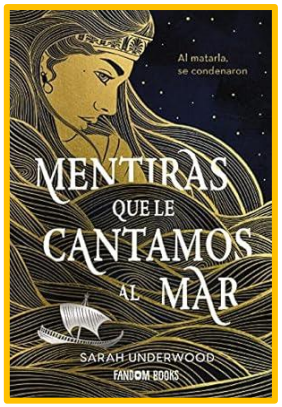

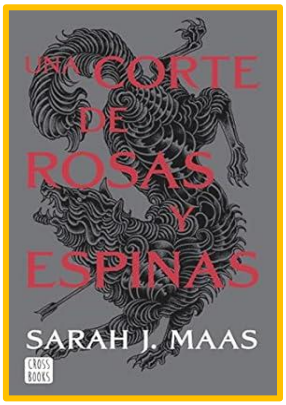

JUVENIL (De 12 a 15 años)

- Dibuja lo que amas: el arte de Simone Grünewald / Simone Grünewald
- Flor de leyendas / Alejandro Casona (¡Qué me cuentas!; 1)
- El poder de Heka: mitología y magia en el Antiguo Egipto / María Espejo
- Una herencia peligrosa / Juan Gómez-Jurado, Bárbara Montes Peña (Amanda Black; 1)
- España en el mundo: curiosidades para leer en familia / Fermín Valenzuela Sánchez, Manuel Ángel Cuenca López

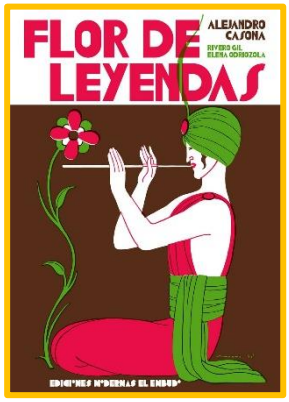

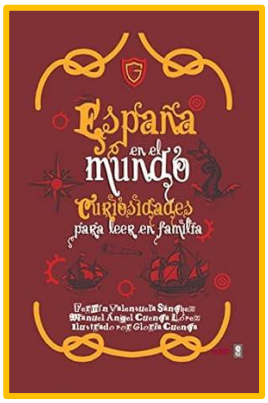

INFANTIL (Rosa. De 7 a 11 años)

- Tres son compañía / F.K. Waechter
- La ardilla vampira / Susanna Isern (Magic Animals; 3)
- Mi atlas Larousse / Benoît Delalandre
- Inundado / Mariajo Ilustrajo

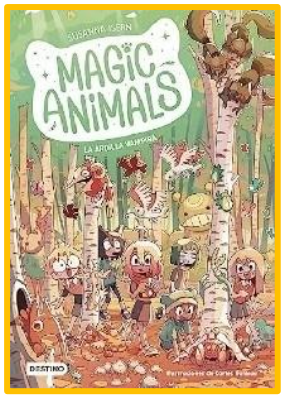

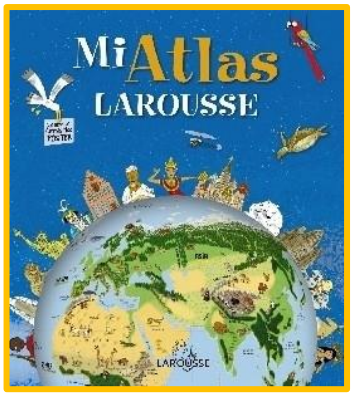

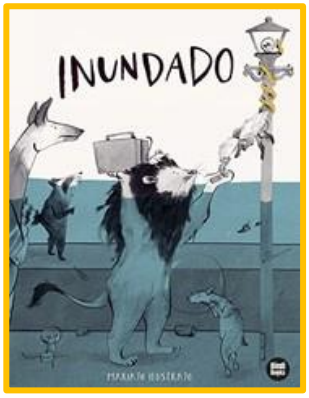

BEBETECA (Azul. Hasta 6 años)

- La cabra tragona / Alan Mills
- Codrilo / Roberto Aliaga
- La casa más grande del mundo / Leo Lionni
- Las estaciones / Margarita del Mazo, Cecilia Moreno

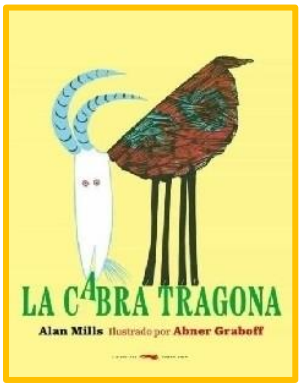

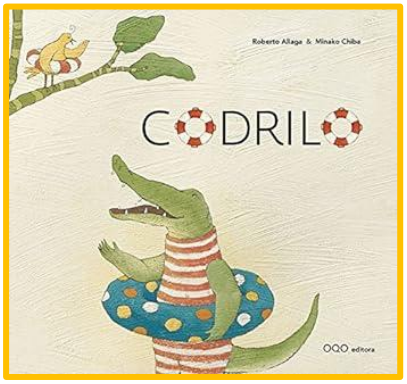

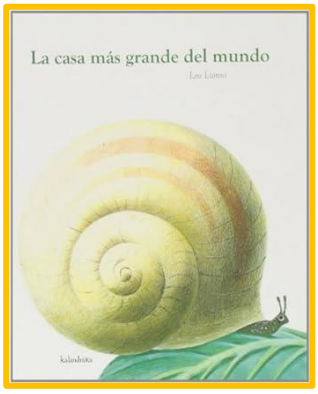

AUDIOVISUALES

- As bestas
- Los renglones torcidos de Dios
- Momias
- Raya y el último dragón

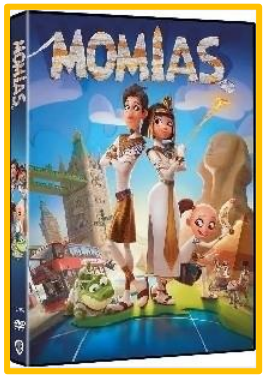

HORARIO DE ATENCIÓN AL PÚBLICO

De lunes a viernes de 9:00 a 21:00 horas
Sábados: de 10:00 a 13:00 horas

biblioteca@aytovaldemorillo.com

https://www.facebook.com/bibliotecavaldemorillo

biblioteca_valdemorillo

http://www.bibliotecaspublicas.es/valdemorillo

https://valdemorilloescultura.com/

Préstamo de libros electrónicos

Préstamos digitales de películas (streaming)